



POLSKI ZWIĄZEK MOTOROWY

558

Członek Międzynarodowych Federacji FIA, FIM, AIT, FICC, UEM

Okręgowy Zespół Działalności Gospodarczej Sp. z o.o.

BIURO CERTYFIKOWANYCH RZECZOZNAWCÓW TECHNIKI SAMOCHODOWEJ,
RUCHU DROGOWEGO, MASZYN I URZADZEŃ

91-120 Łódź, ul. Aleksandrowska 2/8, tel. 42 613 89 20,21,31, kom. 605 461 082, fax 42 613 89 23, e-mail: rzeczoznawcy.lodz@pzm.pl

OPINIA Nr: 25/MAJ/2020

z dnia: 2020/10/02

Rzecznawca : mgr inż. Marek Majchrzak

Zleceniodawca: Regionalne Centrum Krwiodawstwa i Krwiolecznictwa w Łodzi

Adres: ul. Franciszkańska 17/25, 91-433 Łódź

Właściciel: Regionalne Centrum Krwiodawstwa i Krwiolecznictwa w Łodzi

Adres: ul. Franciszkańska 17/25, 91-433 Łódź

Zadanie: Oszacowanie wartości rynkowej pojazdu

DANE IDENTYFIKACYJNE POJAZDU

Dane: [O] X-2020

Marka: HYUNDAI

Model pojazdu: Getz 1.1 MR '05

Wersja: Comfort

Nr rejestracyjny: EL 979HC

Rok prod.: 2009

Rodzaj pojazdu: Samochód osobowy

VIN: KMHBT51GP9U899395

Nr INFO-EKSPERT	016-00403
Data pierwszej rejestracji	2009/09/01
Data ważności badania technicznego	2021/02/11
Wskazanie drogomierza	111745 km
Okres eksploatacji pojazdu (09/09/01-20/10/02)	133 mies.
Kolor powłoki lakierowej, (rodzaj lakieru)	czerwony
Oznaczenie typu	TB
Dop. masa całkowita	1440 kg
Rodzaj nadwozia	hatchback 5 drzwiowy
Jednostka napędowa	z zapłonem iskrowym (wtrysk)
Pojemność / Moc silnika	1086 ccm / 48kW (65KM)
Liczba cylindrów / Układ cylindrów / Liczba zaworów	4 / rzędowy / 12
Rodzaj skrzyni biegów	manualna
Rodzaj napędu	przedni (4x2)

WYPOSAŻENIE STANDARDOWE (2009.04-2009.12)

L.p.	Nazwa elementu wyposażenia	L.p.	Nazwa elementu wyposażenia
1	ABS + EBD - system dystrybucji siły hamowania	8	Poduszka powietrzna kierowcy
2	Filtr p/pyłkowy	9	Poduszka powietrzna pasażera z możliwością odłączenia
3	Immobilizer	10	Radioodtwarzacz CD
4	Klimatyzacja	11	Szyby przednie regulowane elektrycznie
5	Kolumna kierownicy regulowana	12	Wspomaganie układu kierowniczego
6	Lusterka zewnętrzne regulowane elektrycznie	13	Zamek centralny
7	Pasy bezpieczeństwa przednie z regulacją wysokości mocowania	14	Zderzaki w kolorze nadwozia

WYPOSAŻENIE DODATKOWE

L.p.	Nazwa elementu wyposażenia	Wartość [PLN]
1	+Blokada dźwigni zmiany biegów	30
2	+Instalacja gazowa (wtrysk gazu wielopunktowy ciągły)	312

25/MAJ/2020

2020/10/02

Negatywny wpływ na wartość rynkową może mieć używanie pojazdu w nietypowych warunkach, jak też w nietypowy sposób, np.: do nauki jazdy, do jazd sportowych i testowych, samochodu osobowego do celów zarobkowych, częsta jazda z przyczepą przez samochód osobowy lub terenowy, itp. Wielkość tej korekty szacuje się w zależności od intensywności i okresu eksploatacji pojazdu w szczególny sposób.

Weryfikacja i ewentualna npr sprzęgła	-11,3	-1 000
Dodatkowe opony z bieżnikiem zimowym	2,3	200

KOMENTARZ

Stwierdzono uszkodzenia eksploatacyjne - korekta ujemna programowa -5 % .

Przedmiotowy pojazd , zgodnie z informacjami Przedstawiciela Zleceniodawcy , eksploatowany jako Firmowy przez wielu kierujących - korekta ujemna programowa - 10 %.

Rzeczoznawca oszacował koszty ewentualnej naprawy układu przeniesienia napędu (sprzęgła) na ok. - 1000 zł brutto .

Zgodnie z informacjami Przedstawiciela Zleceniodawcy do przedmiotowego pojazdu należy drugi kpl używanych opon z bieżnikiem zimowy - korekta dodatnia + 200 zł.

Wartość rynkowa brutto wyżej zidentyfikowanego pojazdu, określona na dzień wykonania opinii wynosi:

6700 PLN

(słownie: sześć tysięcy siedemset złotych)

w tym VAT (23,0%) 1252,85 PLN

Wartości określono na podstawie:

- notowań wartości rynkowych z katalogu "Pojazdy Samochodowe - Wartości Rynkowe X-2020 " zaakceptowanych przez wykonawcę opinii,
- korekt mających wpływ na wartość pojazdu,
- analizy zbywalności pojazdu uszkodzonego

- Rzeczoznawca nie bierze na siebie odpowiedzialności z wady ukryte (prawne i fizyczne) oraz ewentualne skutki wynikające z dalszego użytkowania przedmiotu oszacowania (po dniu oględzin) , a także za skutki wykorzystania samego oszacowania ,

- powyższy opis stanu technicznego powstał na podstawie badań organoleptycznych w warunkach istniejących w dniu i miejscu badania.

- opinia kreśla szacunkową wartość rynkową pojazdu i może być przedstawiana wyłącznie przez zlecającego.

- powyższe oszacowanie wartości w szczególności nie może być traktowane jako gwarancja sprzedaży przedmiotu oszacowania za oszacowaną wartość .

- Rzeczoznawca nie bierze odpowiedzialności za prawdziwość przedłożonych do badania dokumentów oraz złożonych oświadczeń,

- nie badano poprawności ani budowy numerów identyfikacyjnych pojazdu (nr fabryczny , nr silnika) .

Nie weryfikowano także prawdziwości pozostałych danych pojazdu , w tym roku produkcji i innych , które przyjęto wg okazanych dokumentów - opinia nie może być wykorzystana w celu potwierdzenia oryginalności przedmiotu wyceny , opinie takie są wykonywane w/g oddzielnych specjalnych procedur i standardów ,

-nie badano tytułu użytkowania ani tytułu własności przedmiotu wyceny. Nie weryfikowano także ewentualnego istnienia ograniczeń praw rzeczowych ,

Wycenę sporządził:



pieczęć

Dnia r.

Polski Związek Motorowców
 Okręgowy Zespół Działalności Gospodarczej Sp. z o.o.
 91-120 Łódź, ul. Aleksandrowska 119
 Regon.470506950, NIP 627107271, 14
 BIURO LICENCJONOWANYCH RZECZOZNAWCÓW
 91-120 Łódź, ul. Aleksandrowska 218
 telefon (0-42) 613-89-31 fax (0-42) 613-89-23

DOKUMENTACJA FOTOGRAFICZNA

do opinii nr: 25/MAJ/2020

z dnia: 2020/10/02

DANE IDENTYFIKACYJNE POJAZDU

Dane: [O] X-2020

Marka: HYUNDAI

Model pojazdu: Getz 1.1 MR`05

Wersja: Comfort

Nr rejestracyjny: EL 979HC

Rok prod.: 2009

Rodzaj pojazdu: Samochód osobowy



01



02



03



04



05



06



07

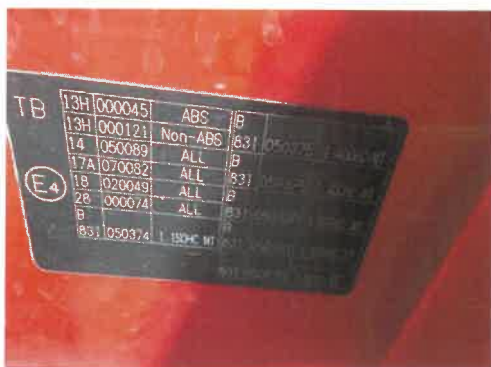

08

Towar: Zwłoka: Motornowy
Okręgowy Zespół Działalności Gospodarczej Sp. z o.o.
91-120 Łódź, ul. Aleksandrowska 2/8
REGON 146550, KOD MIASTeczKOŚCI 146550, NIP 727-012-67-14
91-120 Łódź, ul. Aleksandrowska 2/8
telefon (0-42) 617-99-31, fax (0-42) 619-99-23



09



10



11



12



13



14



15



16

Fotograf: Marek Majchrzak
Okresowy Zespół Techniczny w Poznaniu
Regon 470806050 NIP 727-012-87-14
BIURO LEKARSKO-MEDYCYNICZNYCH REZERWACJOWY
telefon (0-42) 613-89-31, fax (0-42) 613-89-23



17



18



19



20



21



22



23



24

Pr. Olsztyn, ul. Włocławek, Skafyrowy
Okresowy Zespół Działalności Gospodarczej Sp. z o.o.
91-120 Łódź, ul. Aleksandrowska 2/8
Region 470000050, NIP 727-012-67-14
BIURO LICENCJOHODAWCZYCH RZECZoznawców
91-120 Łódź, ul. Aleksandrowska 2/8
tel./fax: (42) 613-88-81, fax: (0-42) 613-89-23



25



26



27



28



29



30



31



32

Pracowni Tworząca Ak. Motoryzowy
Ciepłowy Zespół Działalności Gospodarczej Sp. z o.o.
91-420 Łódź, ul. Aleksandrowska 2/8
Regon 470509060, NIP 727-012-67-14
BIURO LICZĄCYCH RZECZNIKÓW
91-120 Łódź, ul. Aleksandrowska 2/8
t. (0-42) 618-00-51, fax (0-42) 618-99-23



33



34



35



36

Fransiszek Zwięzdek Mechanicy
Okręgowy Zespół Diagnostyczny Gospodarki Sp. z o.o.
91-120 Łódź, ul. Aleksandrowska 218
Region 47 05 06 050 NIP 727-012-67-74
BIURO LICZNIKI PRZEMYSŁOWYCH REZERWUJĄCOW
91-120 Łódź, ul. Aleksandrowska 218
telefon 10-27 812-33-31, 10-27 812-33-39, 23